

ESTOI
RUA JOÃO DE
DEUS Nº40

EB POETA EMILIANO
DA COSTA



RUA JOÃO DE DEUS N°40

8005-468 ESTOI, FARO

Autor do Projeto:

Eng.º Joaquim Lopes Belchior

Data do Projeto:

1963

Cliente:

António Rosa Lavadinho

Tipologia:

Habitação unifamiliar

Pisos:

1 pisos

Uso atual:

Habitação



MEMÓRIA DESCRITIVA E JUSTIFICATIVA

Refere-se a presente memória à construção de uma casa de férias, que o Exm^o Senhor ANTÓNIO DA ROSA LAVADINHO, pretende construir no seu terreno no Gavêto da rua João de Deus com a rua Formosa em ESTOI, deste concelho.

O prédio destina-se a habitação do proprietário, distribuído num piso único com os seguintes compartimentos:

3 quartos, sala de jantar e estar, cozinha, dispensa, W.C. banho e W.C. criada .

As fundações serão em alvenaria hidráulica de calcareo da região na profundidade julgada conveniente para boa segurança.

As paredes exteriores serão em alvenaria ordinária de calcareo e as paredes interiores em alvenaria de tijolo furado a 1/2 vez com argamassa de cimento e areia.

A cobertura será constituída por uma lage de betão armado, cujos cálculos se apresentarão oportunamente.

Todas as paredes interiores serão estucadas.

Todas as fachadas serão devidamente rebocadas a massa de areia fina para receberem pintura de cor a escolher pela Dign^o secção técnica da Câmara Municipal de Paro, assim como sua implantação e alinhamentos.

As carpintarias serão interiormente, portas lisas em contraplacado de pinho e bastidores lisos de casquinha.

As carpintarias exteriores serão em madeira de pinho de 1^o qualidade, devidamente pintadas a tinta de óleo.

Para recolha dos esgotos será construída uma fossa séptica.

Em tudo o mais omissos nesta memória respeitar-se-ão as normas regulamentares em vigor.

Paro 23 de Março de 1963

O Engenheiro Civil

Nos termos da Lei não é permitido aumentar o número de linhas deste papel ou escrever nas suas margens.



Registado sob o n.º 15/088
n.º Livro n.º
Faro 23/3/63
O Funcionário

Exmº Senhor

Presidente da Câmara Municipal de FARO

António da Rosa Lavadinho, cabo reformado da armada, filho de Manuel da Rosa Lavadinho e de Catarina da Conceição, residente na rua da Boa Vista em Faro, desejando construir uma casa de férias no seu terreno em Estoi deste concelho no local indicado na planta de localização e de acordo com o projecto junto, vem mui respeitosamente pedir a V. Exª se digne autorizar a mandar passar licença pelo prazo de 190 dias.

Confrontações: Norte-Viuva de José Zeferino, Sul -Rua Formosa, Este -O requerente e Oeste Rua João de Deus

Pede deferimento

Faro 23 de Março de 1963

Do requerente
[Handwritten signature]

LOPES BELCHIOR
ENGENHEIRO CIVIL
FARO



REDE+DE+ESGOTOS

Todas as águas residuais e domésticas serão canalizadas por tubagem de diâmetro regulamentar, para a rede geral de esgotos.

Nos pontos de ligação dos diversos troços dispor-se-á de caixas de inspecção e limpeza .

As peças sanitárias terão sifão inspeccionável e as ligações aos lavatórios, bidet e banheira serão em chumbo de 2 cordões.

Os esgotos serão canalizados através de manilhas de grês.

Em tudo o mais omissa nesta memória seguir-se-á o Regulamento Geral de Esgotos e demais posturas camarárias em vigor.

Faro, Março de 1963

O Engenheiro Civil

CÂMARA MUNICIPAL DE FARO

PLANTA DE LOCALIZAÇÃO

ESCALA 1:1.000

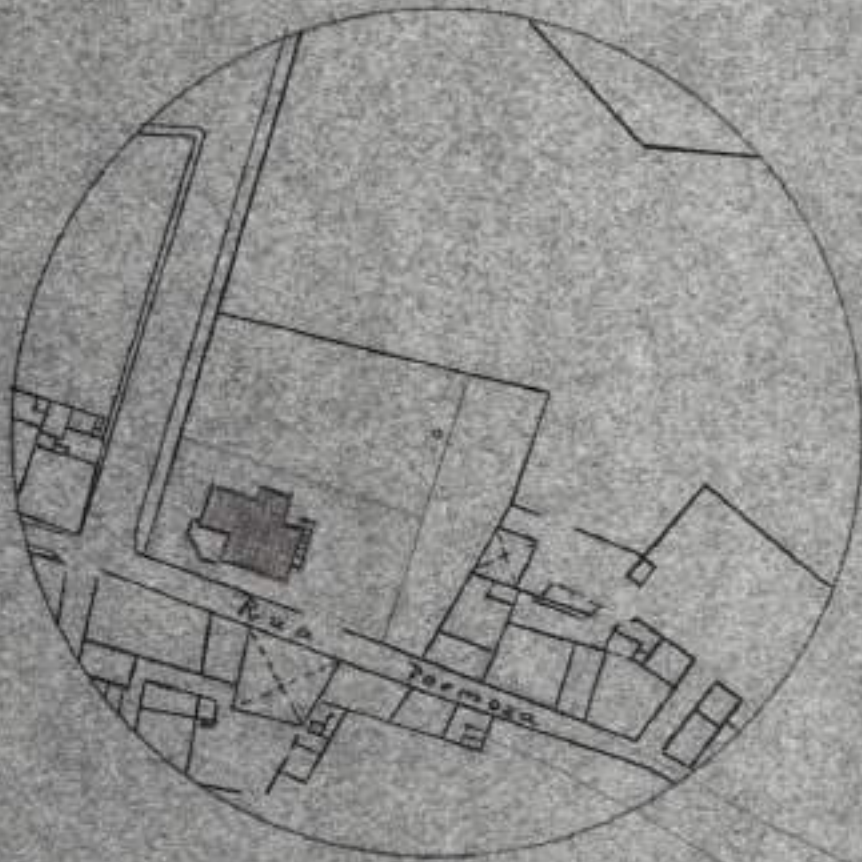
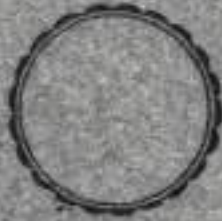

Paga por guia mod. 7 N.º 14 em 25/5/1960

[Handwritten signature]

PLANTA DE LOCALIZAÇÃO

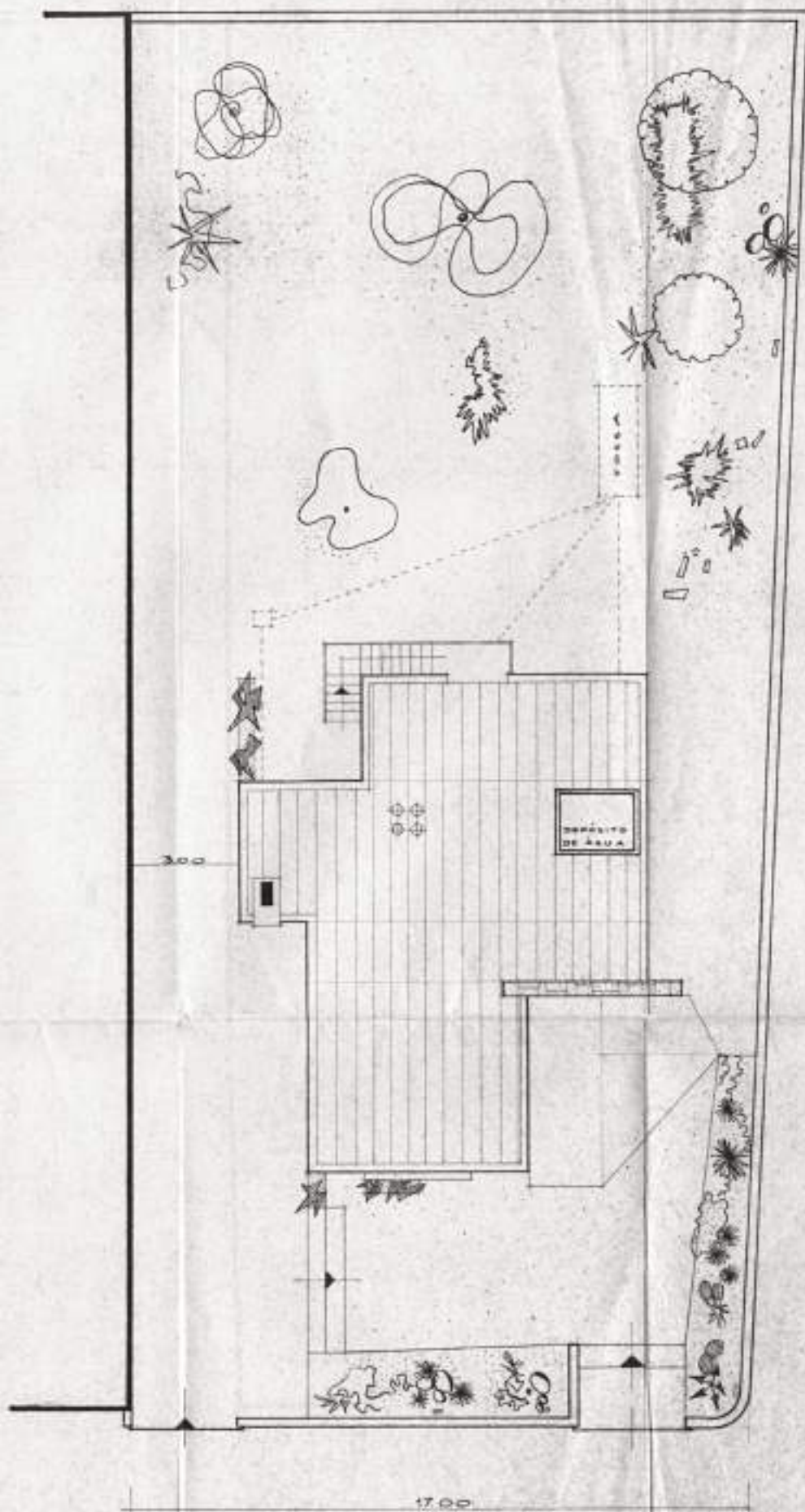

0000

ESCALA 1/100

COBERTURA

PLANTA DE COBERTURA

PROJETO ORIGINAL 1963

ENG.º JOAQUIM LOPES BELCHIOR

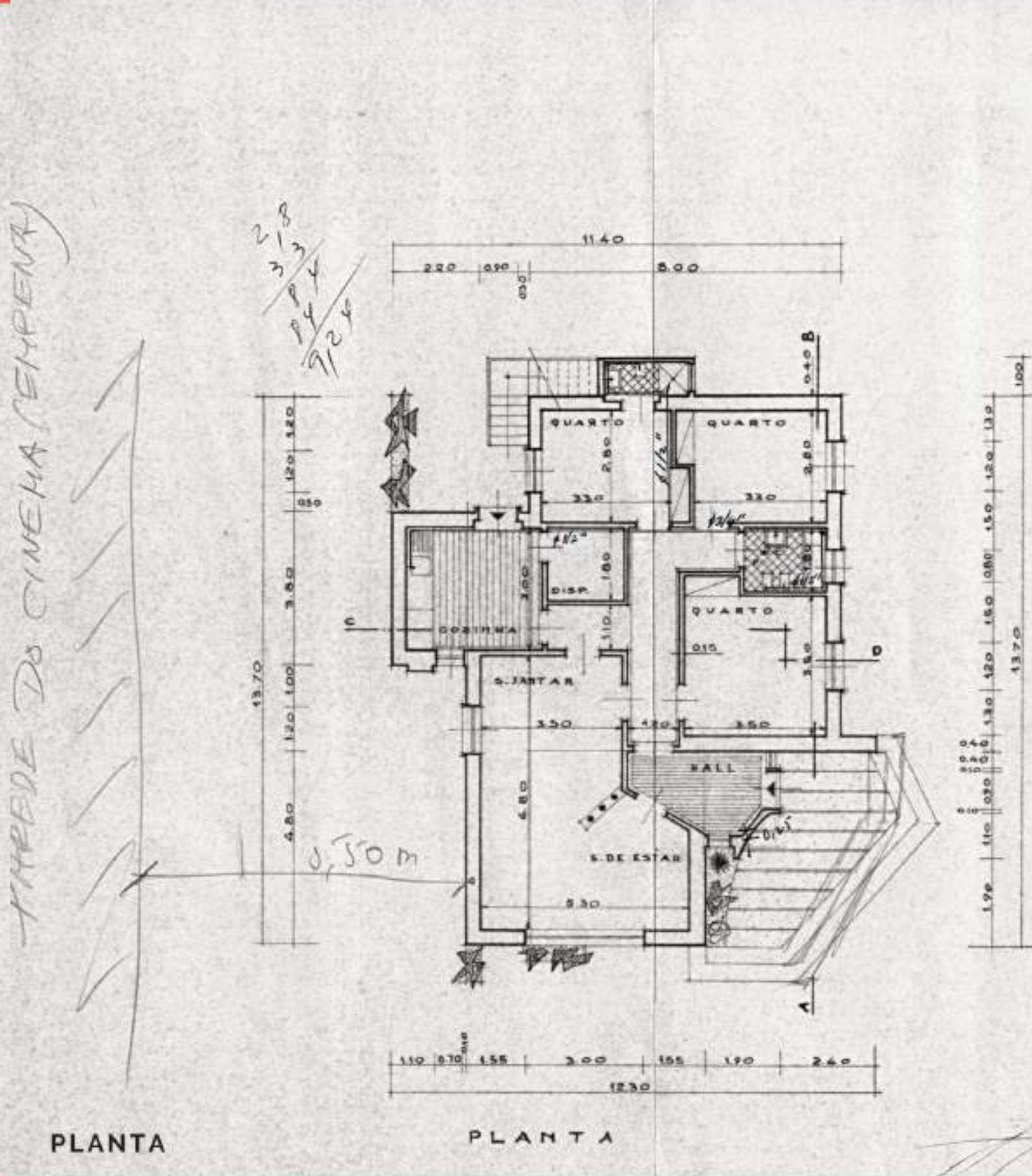
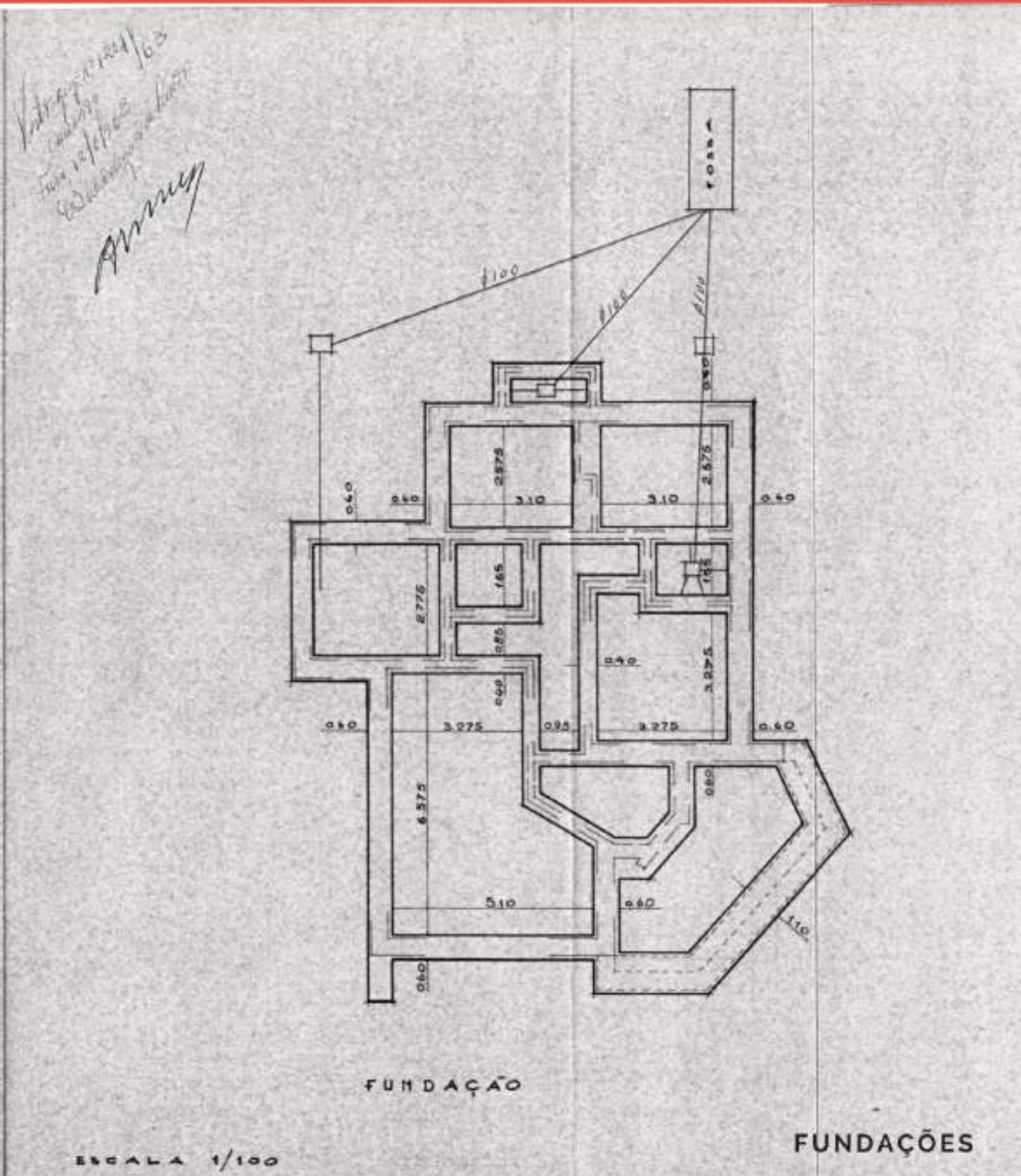

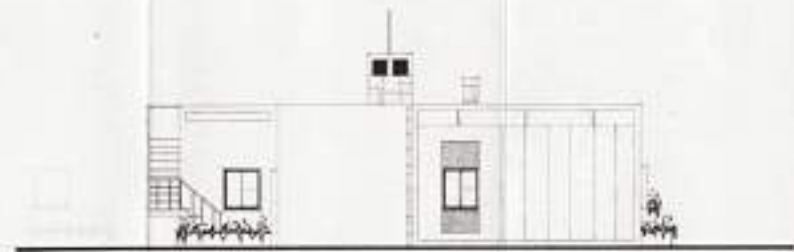

ALÇADO NORTE

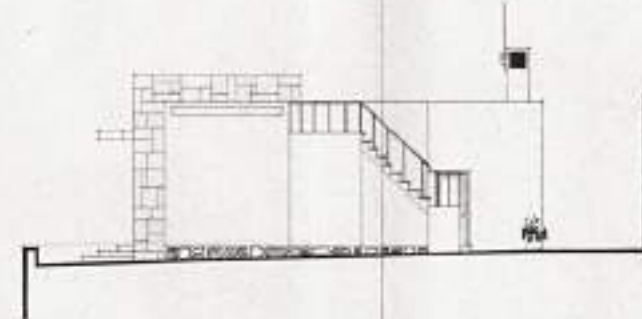

ALÇADO LESTE

O ENRQ CIVIL

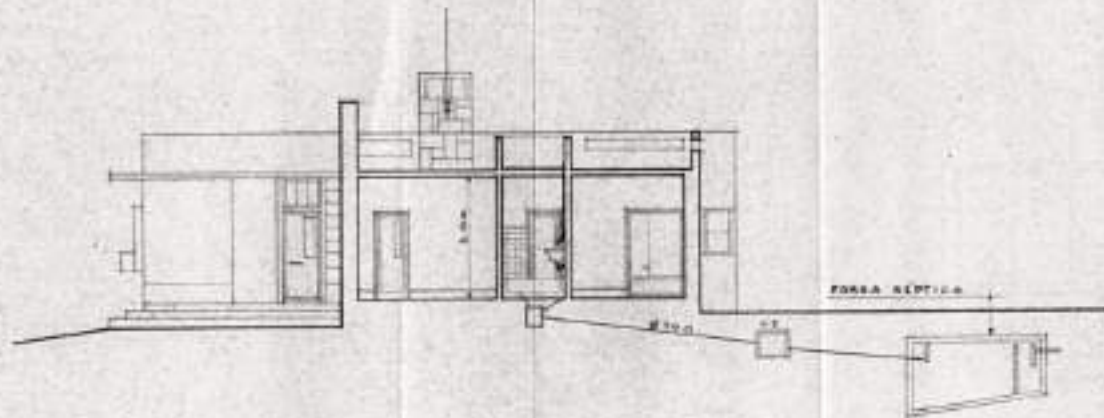

CORTE A/B

ESCALA 1/100

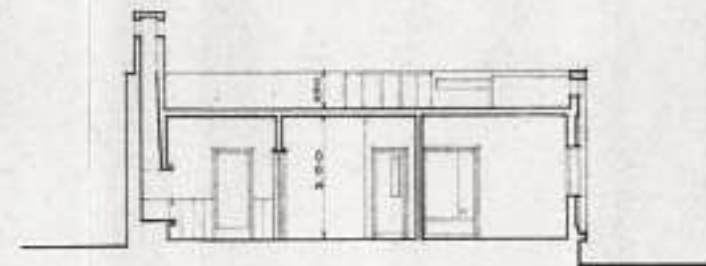

CORTE C/D

O ENRQ CIVIL

CORTES E ALÇADOS

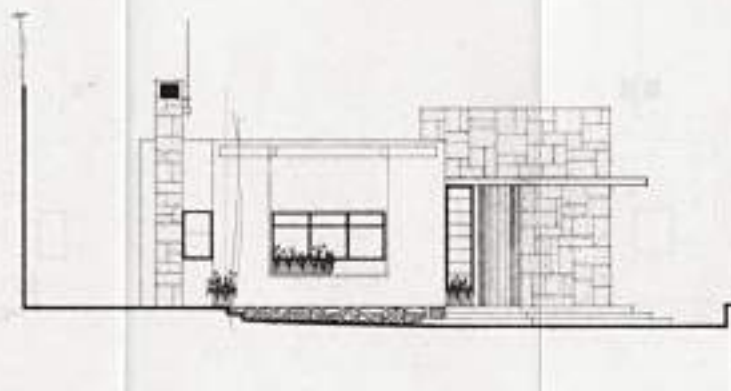

ALÇADO OESTE

25
150
125
35
2250

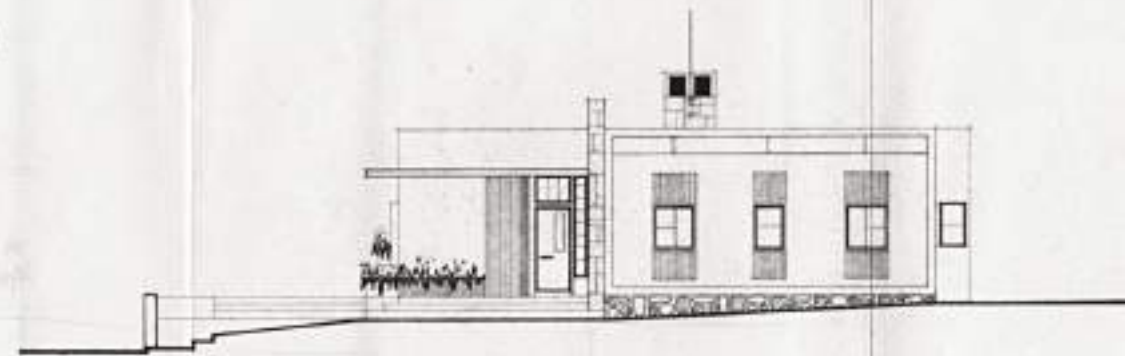

ALÇADO SUL

25
150
125
35
2250

ESCALA 1/100

O ENRQ CIVIL

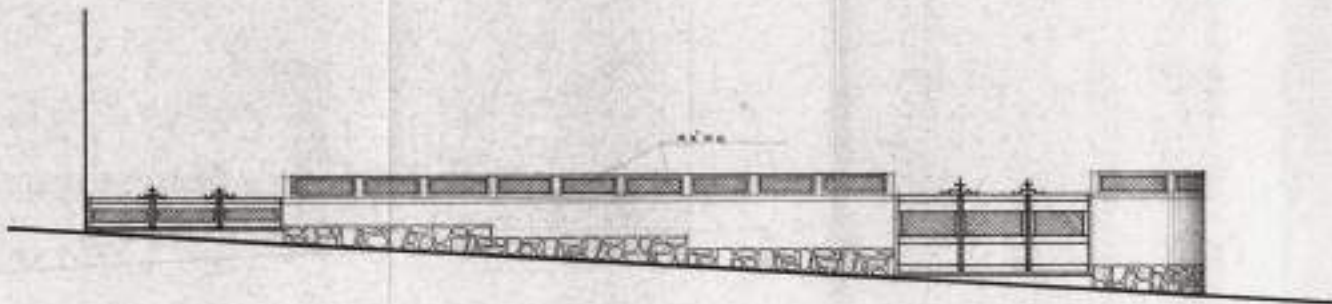

MURO-DE-VEDAÇÃO

ALÇADO DO MURO

VISTA DA RUA DE FARO [2020]

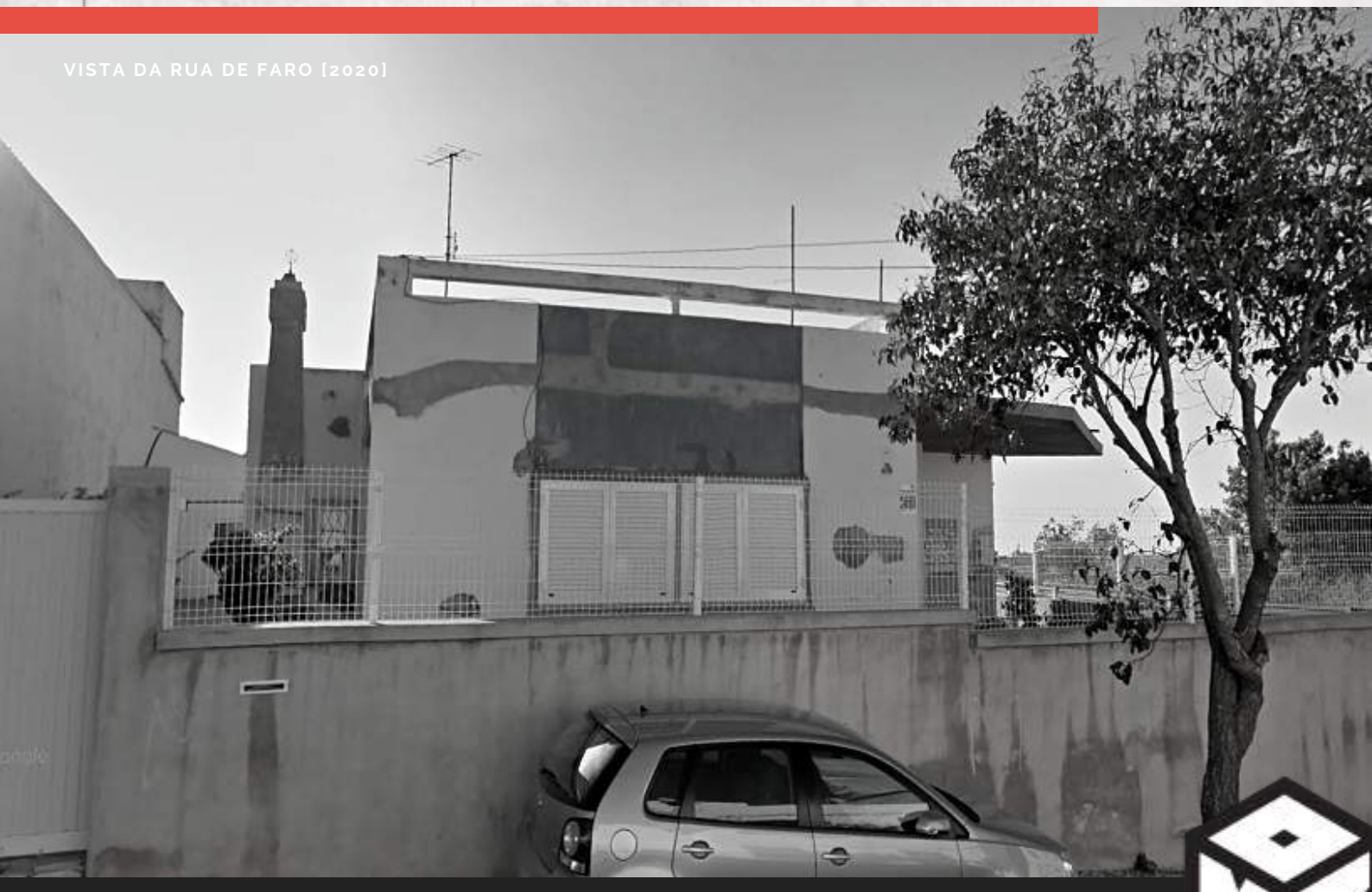

PROMOTORES



PARCEIROS INSITUCIONAIS

